



CARACTERISTIQUES

EXECUTION

Nous préconisons de respecter un entraxe de 1300 mm entre chaque arceau et installer ces arceaux de préférence vers les entrées des locaux vélos.

TYPES DE VELOS

Cet arceau est compatible avec tous les vélos Cargo, biporteur et triporteur.

SECURITE

Sécurisation 3 points : cadre, roue avant et arceau avec l'antivol du cycliste.

MATERIAUX & FINITIONS

Le support est proposé en acier galvanisé, finition brut ou peint.

FIXATION

Installation au niveau du sol à l'aide de platine.

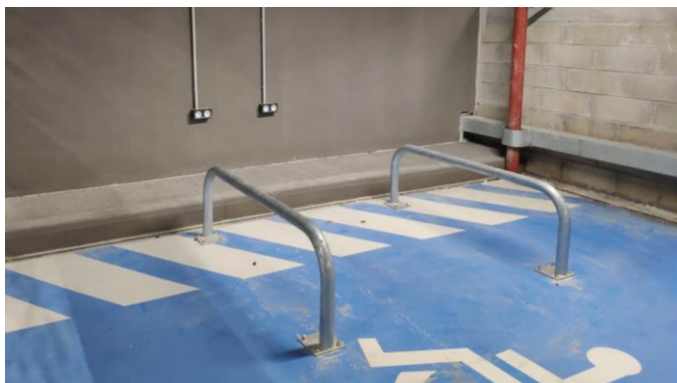

DESCRIPTIF DU PRODUIT

Le **CYKIRING Cargo** est un arceau plus bas que la moyenne permettant de stationner un vélo cargo biporteur ou triporteur. Ce modèle est solidement fixé au sol par platine. L'utilisateur attache la roue avant du cargo à l'arceau.

COULEURS & DIMENSIONS

COULEURS

Le CykiRING Cargo est disponible dans toute la gamme de couleurs du nuancier RAL.

DIMENSIONS

